

2023

)

2023

2 27

14:00-15:00u

2 25

14:00-15:00u

u

u

一、考试准备要求

(一) 设备准备

t u

1. u

u

Windows7

4G

CPU: i3

100G

5M

chrome

t 360

IE10

u

Chrome

<https://www.google.cn/chrome/>

360 : <https://browser.360.cn/ee/>

2. u 1

t u

APP t

u



3. u

A4

u

(二) 布置考试环境

1.

t t t

4G/wi fi

u

2.

1

u
2
u
3 t
u
3.
1
u t 00 APP
u
2 t u
3 1-1.5
45
u

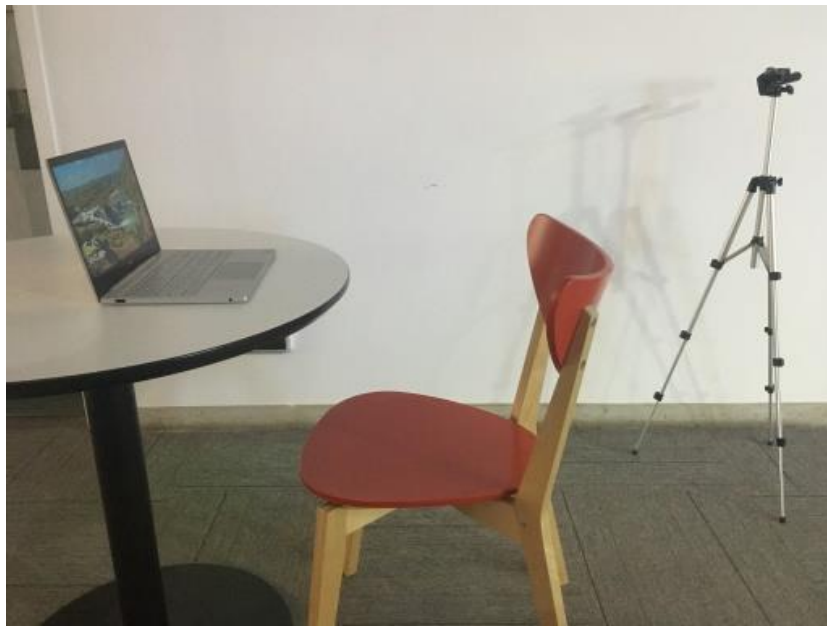

(三) 考生要求

1.

A4 t t t t
t t t t
t t t t u

2.

u u

二、考试操作流程

考生必须按照先手机操作、后电脑操作的流程进行。

(一) 手机操作

1. 30 APP
“ Š < ...

“ ...U

sdxhu+

sdxhu2137***** 6

u

欢迎来到 讯飞智教学

账号登录 手机号登录

请输入学校简称+学号 [查询学校简称](#)

请输入密码 [忘记密码?](#)

我已阅读并同意 [《隐私政策》](#)

登录

[私有登录 >](#)

2.

“

... U

绑定手机号

请输入手机号

请输入验证码 [获取验证码](#)

绑定

[跳过, 暂不绑定 >](#)

3.

“

... U

学习凝聚力量
智慧成就未来

 [全部应用](#)

我的考试

4. AI ... U



5. /
..U // ..U



6. U // ... U

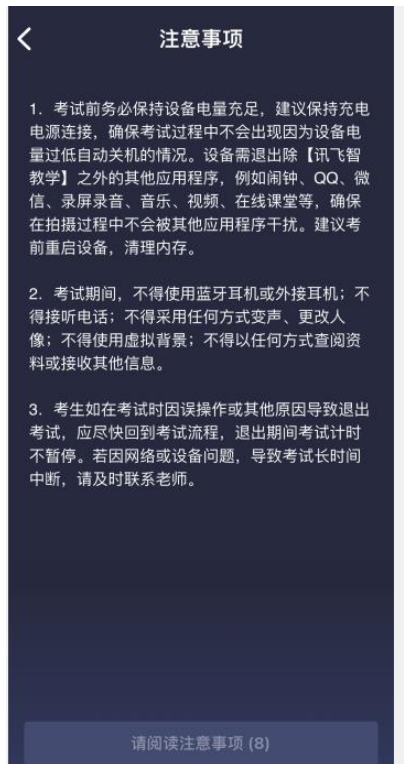

7. u t t t

u

u



8.

1u



9.

u

1-1.5

45

u



10.

t

t

A4

Š

< u

(二) 电脑操作

1.

sdxhu. fi fedu. com

"

..u



4. " AI ...
U



5. AI
" U "

... U



考试时间:
2022-04-24 17:17:48
-
2022-05-28 17:17:00

点击进入 >

考试时间:
2022-04-23 13:11:41
-
2022-04-25 13:40:00

点击进入 >

考试时间:
2022-04-22 15:46:48
-
2022-04-30 15:46:00

点击进入 >

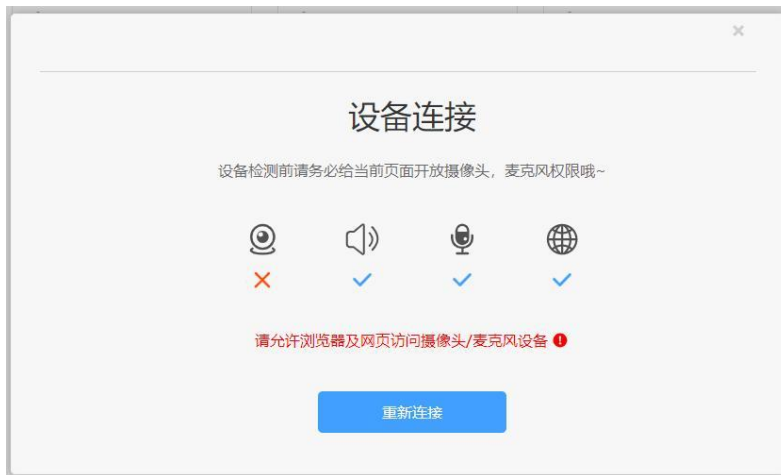

您的位置: 首页 > 我的考试

核对考试名称

目前共有 7 场考试



考试时间:
2022-05-18 15:12:06
-
2022-05-19 15:20:00

点击进入

考试时间:
2022-05-17 17:00:00
-
2022-05-21 16:39:00

点击进入

考试时间:
2022-05-16 20:19:10
-
2022-05-24 20:22:00

点击进入

1 2 3

考生须知

本人已阅读并且深刻理解了考试的有关规定和纪律要求, 为加强对良好的考试风气的建设和维护, 进一步规范考试参与人员的纪律要求, 防止各类的违规违纪行为的发生, 体现考试制度的公开、公平、公正, 本人郑重承诺, 愿意在考试过程中自觉遵守以下规定, 如有违反, 自愿按《考试纪律和规则》及《考试违规管理办法》接受处理。承诺内容如下:

- 一、遵守考试制度, 按照规定的相关流程参加考试。
- 二、独立完成考试、不利用网络等便利进行资料查阅。
- 三、遵守考试纪律, 维护考试尊严。
- 四、对违纪、作弊的行为, 会被予以记过, 并接受学校相关规定处理。

我已认真阅读并同意

U

您的位置: [首页](#) > 我的考试

欢迎参加考试

测试1 同学, 考试已正式发布, 请认真核实如下信息。

考试名称	物流管理专业期末考试
考试地点	FIF默认考场
考试时长	120分钟
考试时间范围	2022/05/18 15:12 - 2022/05/19 15:20

注意事项:

- 1、请使用chrome谷歌浏览器或360极速浏览器进行考试。
 - 2、进入考试后, 即便中途关闭浏览器或关闭电脑, 倒计时不会停止。
 - 3、如果在考试过程中不小心关闭浏览器或电脑死机、重启, 之前作答的答案会自动保存下来, 重新登录即可。
 - 4、考试时间结束后, 系统会自动交卷, 请注意把握考试时间。
- 考试中如遇任何问题, 请及时咨询监考教师、在场工作人员或我们的QQ客服。

[进入人脸识别](#)

您的位置: [首页](#) > 我的考试

测试1同学, 你好! 请点击拍照进行身份验证。



您的位置: [首页](#) > 我的考试

测试2同学, 你好! 请点击拍照进行身份验证。

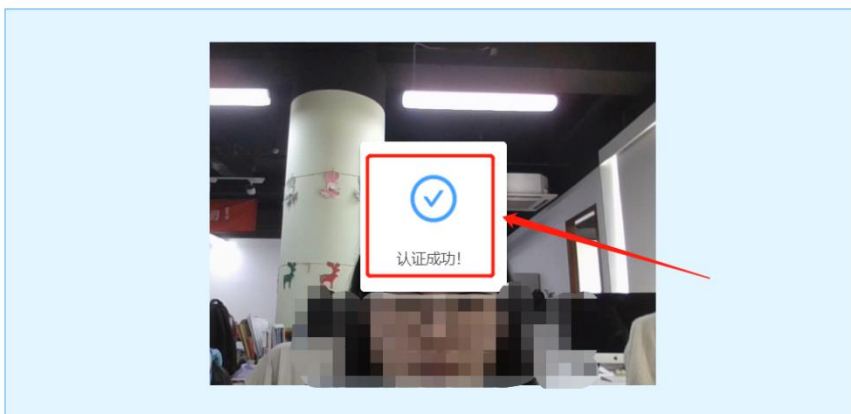

9. u

// ... U

您的位置: 首页 > 我的考试

测试2同学, 你好! 请点击拍照进行身份验证。

认证的照片



考试已经开始, 请点击下方“进入考试”, 开始考试。

[进入考试](#)

10. u

u

// ...

u

Part I Vocabulary and Structure (20*1=20)

用时: 01:58:52

1. 2. A bee that has found honey is able to _____ to other bees the information they need in order to collect the honey.

A) triumph
 B) regulate
 C) transmit
 D) threaten

2. 2. A bee that has found honey is able to _____ to other bees the information they need in order to collect the honey.

A) triumph
 B) regulate
 C) transmit
 D) threaten

3. 2. A bee that has found honey is able to _____ to other bees the information they need in order to collect the honey.

A) triumph
 B) regulate
 C) transmit
 D) threaten

4. 1. Some people believe that the earth can _____ enough food to support at least twice its present population.

A) yield
 B) perish
 C) endure
 D) extend

5. 2. A bee that has found honey is able to _____ to other bees the information they need in order to collect the honey.

A) triumph
 B) regulate
 C) transmit
 D) threaten

u

u

u



t

t

t

t

u

u

u

60

30

40

u

(五) 答题结束后请先关闭电脑、再关闭手机。

三、联系方式

(一) 技术人员负责解答软件安装、考生登录等技术问题。与考试系统无关的任何问题及系统非学生端操作问题，不给予任何回答。考生硬件原因，设备故障，电脑基本操作问题，须考生自行解决。

电话：400-626-5026

(二) 教务处负责考试组织、成绩复核。

电话：0531-81307048

(三) 招生就业处负责考生专业咨询。

电话：0531-88795666 0531-88795777

四、其他说明

(一) 考生如因个人设备、网络卡顿、操作不当、个人信息错误、照片失真等原因导致考试无法正常进行，责任由本人承担。

(二) 本次考试学校不出版也不指定考试辅导用书、不划定考试范围，不举办也不委托任何机构或个人举办任何考试辅导培训。

2023 2 23